

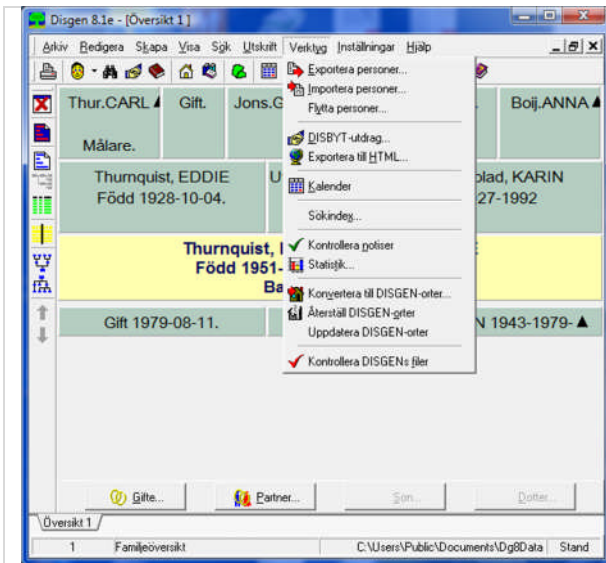

# Disgen 8.1d med Xp



## Tips och vägledning för att göra ett DISBYT-utdrag



1

Starta programmet Disgen  
Välj Verktyg, DISBYT-utdrag

Disgen 8.1e 2a har här följt standardinstallationen och finns i mappen Program (Dis, Disgen8) på Lokal disk (C:). Tillhörande Dg8Data med alla undermappar är automatiskt installerad vid installationen under Delad, Delade dokument.

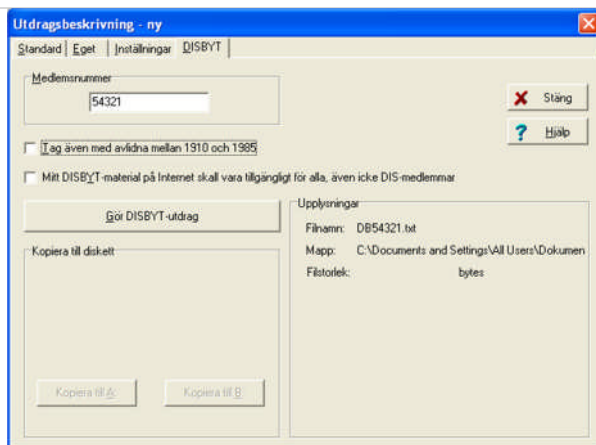

2

Här ska du ange ditt medlemsnummer i DIS.

Markera båda, ett eller inget av de två val som finns.

Hos dig kan det vara annorlunda markerat i denna bild.

Under Upplysningar ser du namnet på den fil som du ska skicka till ditt närmst boende Disbyt-ombud.

Klicka på Gör DISBYT-utdrag

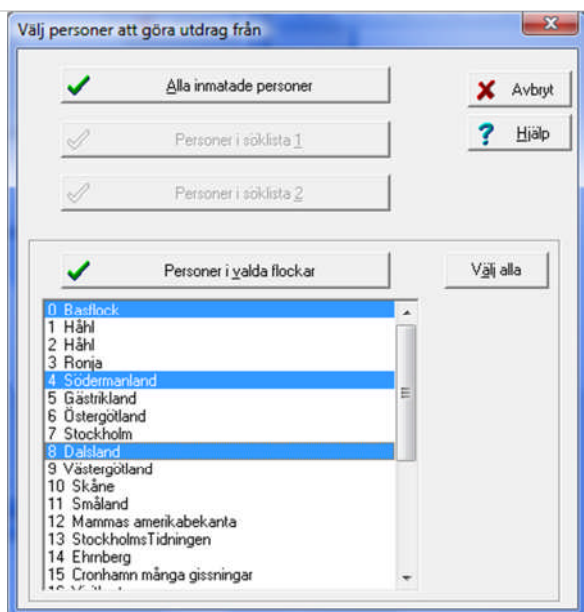

3

Här ska du välja vilka personer som ska skickas till Disbyt.

Klicka på Alla inmatade personer.

Använder du inte flockar så har du bara den flock som heter Basflock där alla dina personer är inmatade i.

Använder du flockar och ska välja personer i flockar, klicka på ett flocknamn som ska vara med och håll sedan tangenten Ctrl nedtryckt medan du klickar på de andra flockarna som ska vara med. De flockar du väljer blir blåmarkerade. Se exemplet på bilden till vänster men hos dig har du dina flocknamn istället. Fortsättning följer på sidan 2.

### 3 - fortsättning

Klicka på Personer i valda flockar

Väljer du Alla inmatade personer istället för Personer i valda flockar får du möjlighet till fler träffar med andra medlemmar i Disbyt

4

Nu är utdraget klart.

Läs gärna informationen för Upplysningar.

Din Disbytfil finns i mappen DgTmp under Dg8Data.

Klicka på Stäng

5

Starta ditt e-postprogram och bifoga din utdragsfil till ditt närmaste Disbyt-ombud. Ange ditt medlemsnummer för DIS i mejlet.

Leta upp filen enligt Bild 5a eller 5b

I Den här datorn/Utforskaren, Bild 5a, hittar du den i det här exemplet Disbyt-filen (DB54321.txt) på; Delade dokument, Dg8Data och i mappen DgTmp.

I Den här datorn/Utforskaren, Bild 5b, är det en annan väg till samma Disbyt-fil; Den här datorn, Lokal disk (C:), Dokuments and Settings, Delade dokument, Dg8Data och i mappen DgTmp.

Markera Disbyt-filen.

Klicka på Infoga

Övriga mappar och filer som du ser i bilden till vänster kommer att vara det du har på din dator.

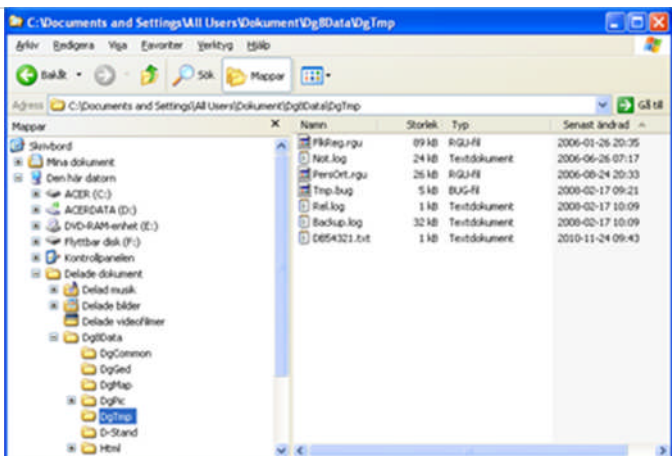

Bild 5a

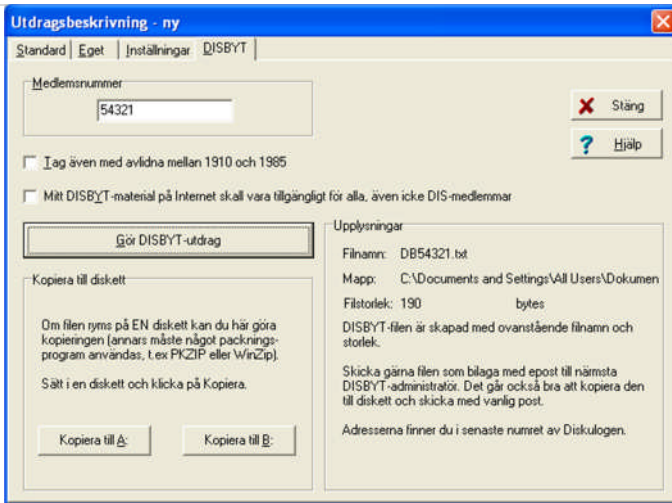
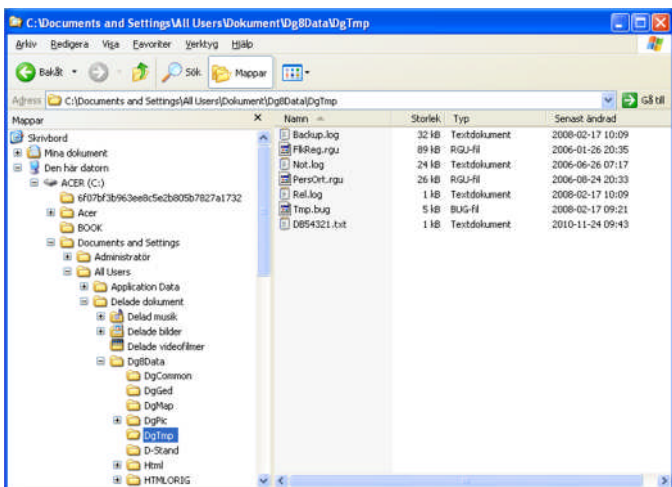

Bild 5b