

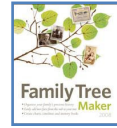

Family Tree Maker 2008 med Vista



Tips och vägledning för att göra en GEDCOM fil till DISBYT

Charlotte Börjesson, 2008/1

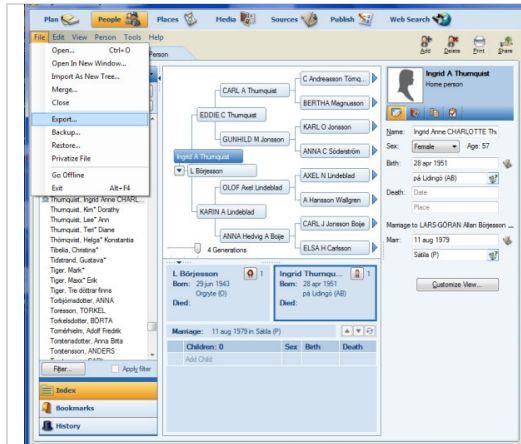

1

Starta programmet FTM 2008
Välj Fil, Export

FTM 2008 har i det här exemplet installerats i mappen Program under Lokal disk (C:)

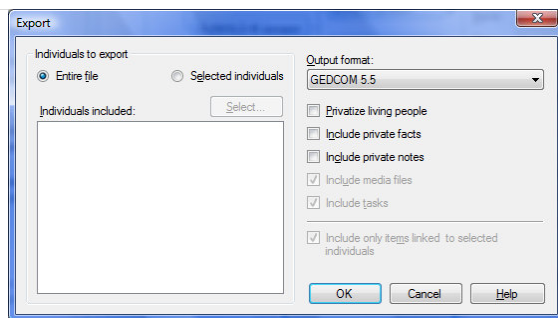

2

Hos dig kan det vara annorlunda markerat i denna bild.

För Disbyt behöver du markera i för

- Entire file
- GEDCOM 5.5

Väljer du Entire file istället för Selected individuals får du möjlighet till fler träffar med andra medlemmar i Disbyt

Klicka på OK

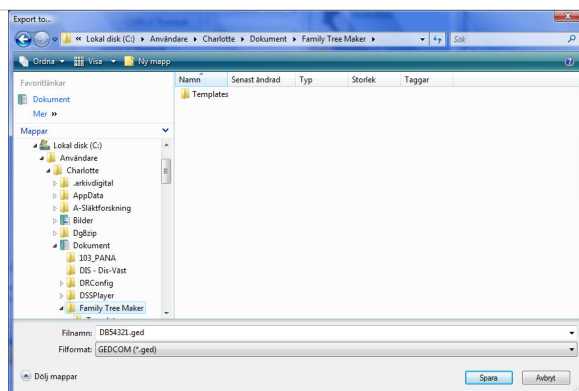

3

Nu ska gedcom filen exporteras och sparas. Namnge filen helst med ditt medlemsnummer i för DIS, se bilden till vänster.

Vilken mapp som du får fram i denna bild kan vara någon helt annan än den du ser här till vänster. I det här exemplet finns en egen skapad mapp Family Tree Maker under Dokument.

Vill du spara filen någon annanstans på datorn är det helt ok. Kom bara ihåg var och med vilket filnamn så du lätt kan hitta filen när du ska skicka iväg den till ditt Disbytombud.

Klicka på Spara

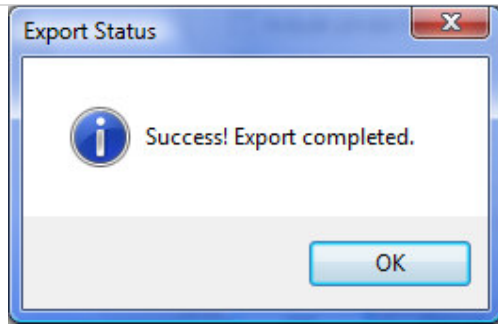

4

När filen är exporterad och sparad kommer denna bild fram.

Klicka på OK

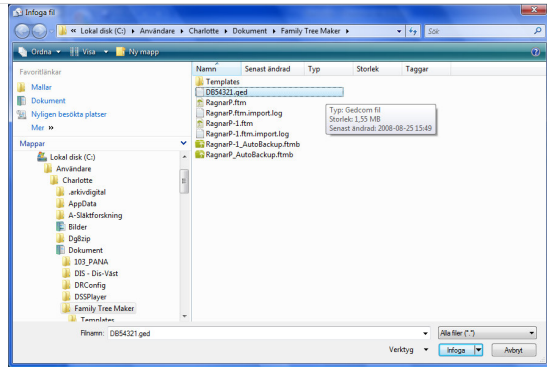

5

Starta ditt e-postprogram och bifoga din gedcom fil till ditt närmaste Disbytombud. Ange ditt medlemsnummer för DIS i mejlet.

I det här exemplet är gedcom filen (DB54321.ged) på; Dator, Lokal disk (C:), Charlotte (här står förmodligen ditt namn istället), Dokument och i mappen Family Tree Maker.

Markera gedcom filen.

Klicka på Infoga

Övriga mappar och filer som du ser i bilden till vänster kommer att vara det du har på din dator.