



Legacy 6.0 med Vista



Tips och vägledning för att göra en GEDCOM fil till DISBYT

Charlotte Börjesson, 2008/1

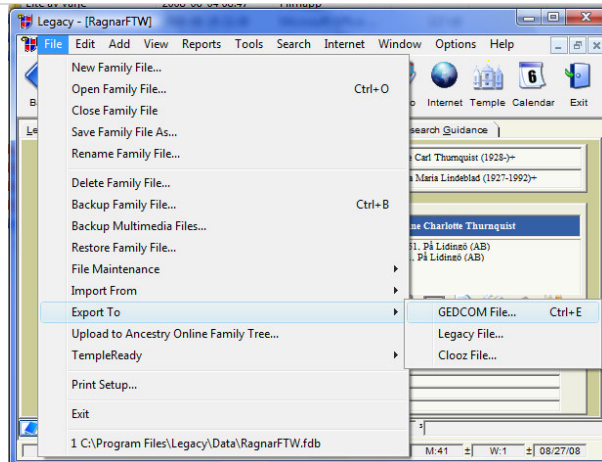

1

Starta programmet Legacy 6
Välj File, Export to, GEDCOM File.

Legacy 6 har i det här exemplet installerats i mappen Program under Lokal disk (C:)

Har du en svensk version av programmet så har du andra ord för viss text, t ex File kan heta Arkiv.

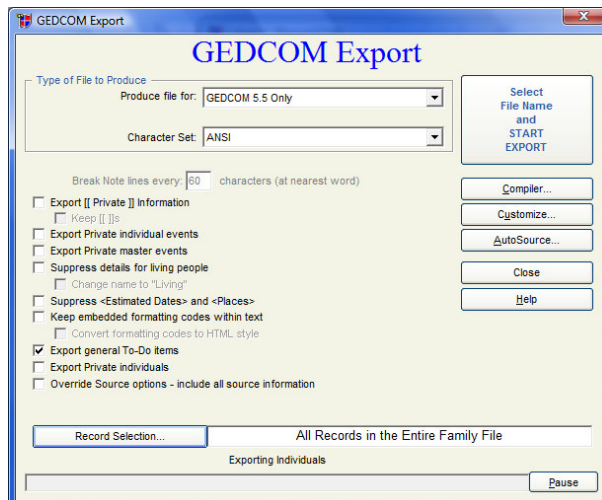

2

För Disbyt behöver du endast ange det som gäller för Type of File to Produce och välj;

- GEDCOM 5.5 Only
- ANSI

Det är förvalt för alla dina registrerade personer.

Klicka på Select File Name and START EXPORT

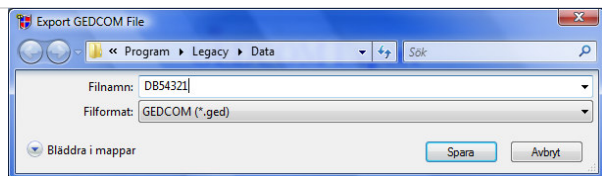

3

Nu ska gedcom filen sparas. Namnge filen helst med ditt medlemsnummer du har i DIS.

Vilken mapp som du får fram i denna bild kan vara någon helt annan än den du ser på bilden här till vänster. I detta exempel är det i mappen Data under programmet Legacy.

Vill du spara filen någon annanstans på datorn är det helt ok. Kom bara ihåg var och med vilket filnamn så du lätt kan hitta filen när du ska skicka iväg den till ditt Disbytombud.

Klicka på Spara

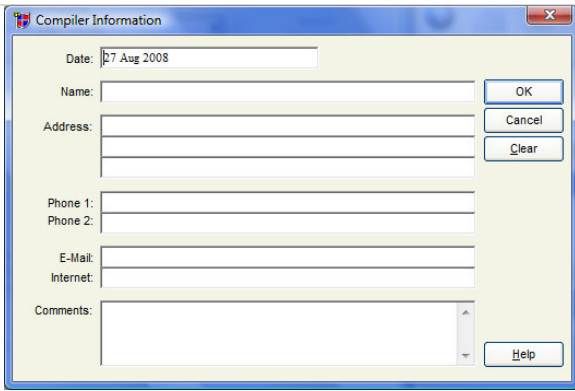

4

Om det inte tidigare har fyllt i uppgifter här så behöver du inte göra det nu för Disbyt.

Klicka på OK



5

När filen är exporterad och sparad kommer denna bild fram.

Klicka på OK

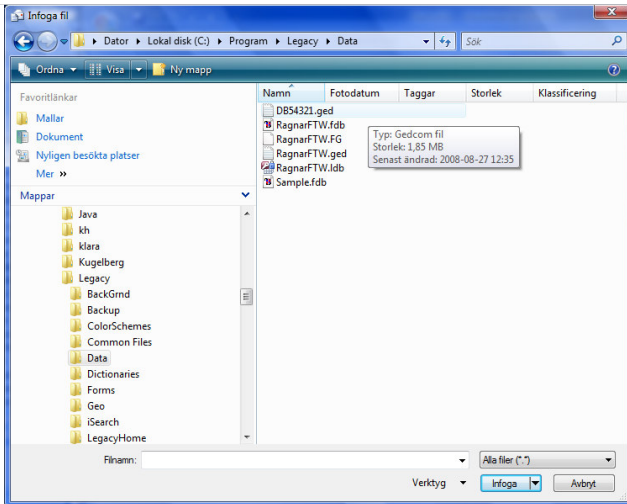

Starta ditt e-postprogram och bifoga din gedcom fil till ditt närmaste Disbytombud. Ange ditt medlemsnummer för DIS i mejlet.

I det här exemplet är gedcom filen (DB54321.ged) på; Dator, Lokal disk (C:), Program, Legacy och i mappen Data.

Markera gedcom filen.

Klicka på Infoga

Övriga mappar och filer som du ser i bilden till vänster kommer att vara det du har på din dator.